Sede legale: 00153 Roma - Via Ginori, 10 - tel. 06 57.83.433 email:direzione@ciofslazio.it
Accreditamento Regione Lazio Det. D2832 del 17/9/2009

ciofs fp lazio

Salesiane di Don Bosco

dopo la III media (14 - 18 anni)

QUALIFICA TRIENNALE GRATUITA

di Istruzione e Formazione Professionale

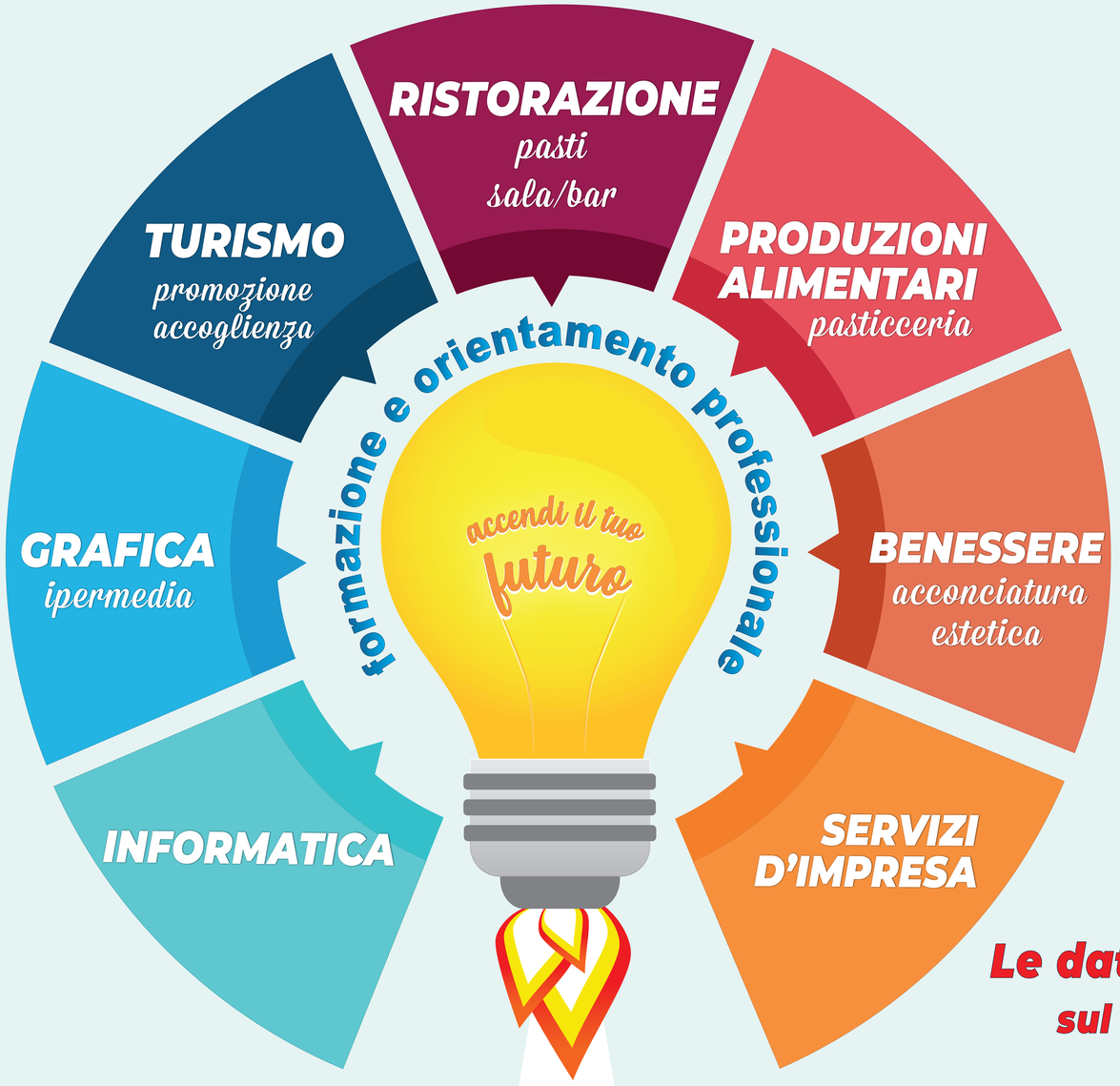

I NOSTRI CENTRI

Roma

- Via Ginori, 10 - TESTACCIO
  Tel. 06-57.42.936
  orientamentoginori@ciofslazio.it
- Viale P. Togliatti, 167 - CINECITTA'
  Tel. 06-71.54.30.68
  orientamentotogliatti@ciofslazio.it
- Via M. Morrone, 25 - NUOVO SALARIO
  Tel. 06-87.20.00.01
  orientamentomorrone@ciofslazio.it

Ostia

- Via Marino Fasan, 58
  Tel. 06-56.73.502
  orientamentoostia@ciofslazio.it

Ladispoli

- Via Trieste, 6
  Tel. 06-99.22.62.80
  orientamentoladispoli@ciofslazio.it

Colleferro

- Via IV Novembre, 4
  Tel. 06-97.30.53.95
  orientamentocolleferro@ciofslazio.it

Le date degli OPEN DAY ONLINE verranno comunicate sul sito: WWW.CIOFSLAZIO.IT - info: 06-57.28.74.74

seguici su:

ACCREDIA - CERTIFIED LR ISO 9001 - CERTIFIED LR ISO 29990

2014 2020 POR PROGRAMMA OPERATIVO REGIONE LAZIO FONDO SOCIALE EUROPEO

Unione Europea
Fondo Sociale Europeo

REPVBBLICA ITALIANA

REGIONE LAZIO

Città metropolitana di Roma Capitale